PLAN OGÓLNY MIASTA TARNOBRZEGA

WIZUALIZACJA DANYCH PRZESTRZENNYCH

1:10 000

0 1 2 km

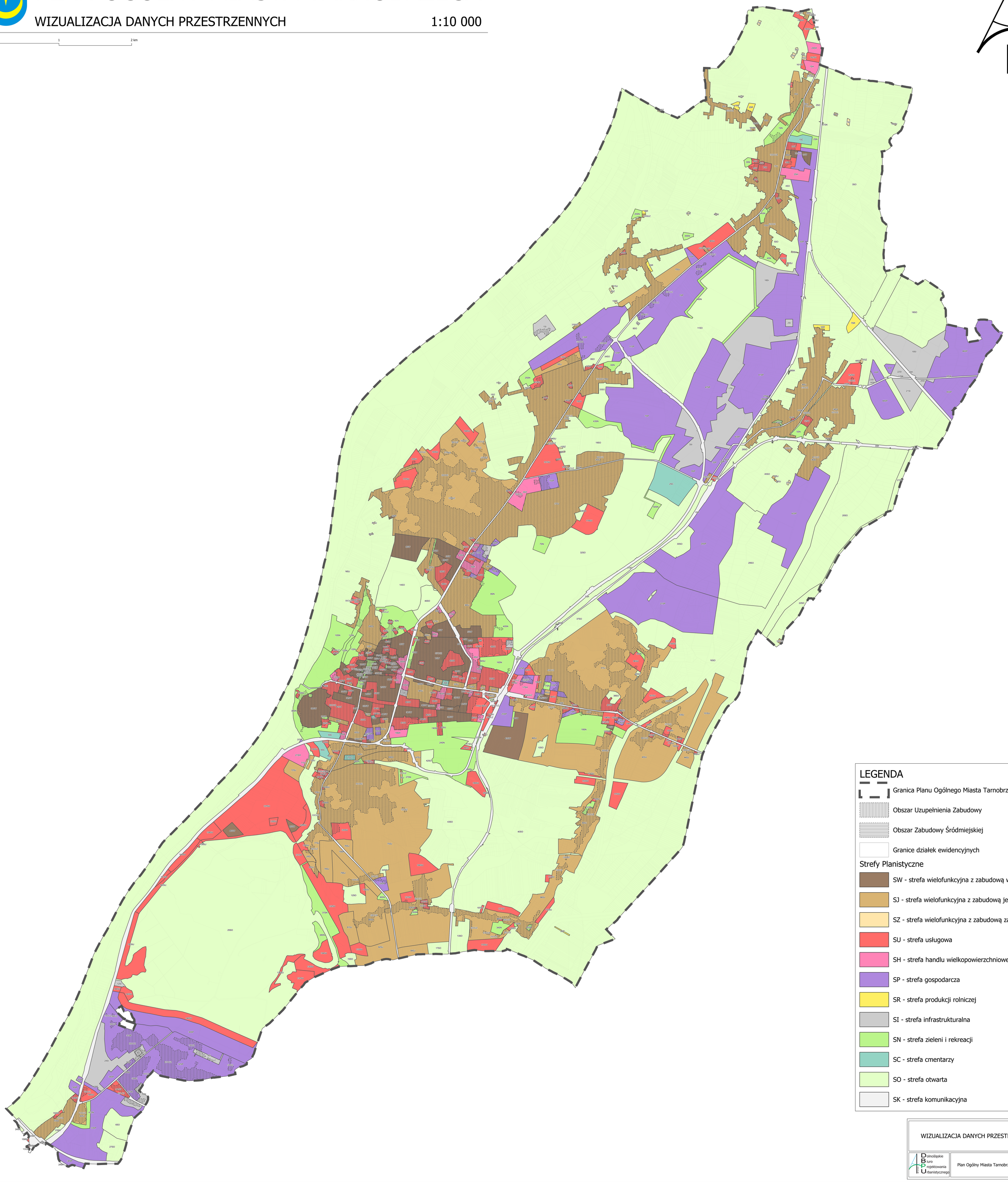

LEGENDA

- Granica Planu Ogólnego Miasta Tarnobrzega
- Obszar Uzupełnienia Zabudowy
- Obszar Zabudowy Śródmiejskiej
- Granice działek ewidencyjnych

Strefy Planistyczne

- SW - strefa wielofunkcyjna z zabudową wielorodzinną
- SJ - strefa wielofunkcyjna z zabudową jednolorodzinną
- SZ - strefa wielofunkcyjna z zabudową zagrodową
- SU - strefa usługowa
- SH - strefa handlu wielkopowierzchniowego
- SP - strefa gospodarcza
- SR - strefa produkcji rolniczej
- SI - strefa infrastrukturalna
- SN - strefa zieleni i rekreacji
- SC - strefa cmentarzy
- SO - strefa otwarta
- SK - strefa komunikacyjna

WIZUALIZACJA DANYCH PRZESTRZENNYCH

Dolnośląskie Biuro Projektowania Urbanistycznego	Plan Ogólny Miasta Tarnobrzega	skala rysunku 1:10 000